

Estancia	Superficie Útil
1 Cocina	16,82 m ²
2 Salón-Comedor	40,00 m ²
3 Dormitorio 1	24,60 m ²
4 Dormitorio 2	11,74 m ²
5 Dormitorio 3	15,20 m ²
6 Dormitorio 4	10,56 m ²
7 Disponible m ²
8 Baño principal	4,50 m ²
9 Baño general	4,35 m ²
10 Aseo	4,82 m ²
11 Vestíbulo	7,32 m ²
12 Paso	4,92 m ²
13 Distribuidor	9,20 m ²
14 Escalera 1	4,54 m ²
15 Escalera 2 m ²
16 Cuarto de lavado m ²
17 Tendedero	4,74 m ²
18 Terraza 1 (100%)	16,12 m ²
19 Terraza 2 (100%)	96,47 m ²
20 Espacio exterior 1 (100%) m ²
21 Espacio exterior 2 (100%) m ²
Total Superficie Útil	275,90 m²
Superficie Útil Cerrada	158,57 m²
Superficie Útil Abierta	117,33 m²



PROMUEVE: VALLE DE EBRO URBANA, S.A.U.

PROYECTO DE EJECUCIÓN DE
**27 VIVIENDAS,
 GARAJES Y TRASTEROS**
 EN VÍA HISPANIDAD, Nº 146. ZARAGOZA

NOTA
 La parte vendedora se reserva el derecho de efectuar las modificaciones que vengan motivadas por exigencias técnicas o jurídicas puestas de manifiesto durante la tramitación administrativa y ejecución de la obra, y no fueran en detrimento de la calidad y prestaciones de la vivienda, todo ello sin cargo alguno para el comprador.

VIVIENDA TIPO	4D
PLANTA	7ª
LETRA	B

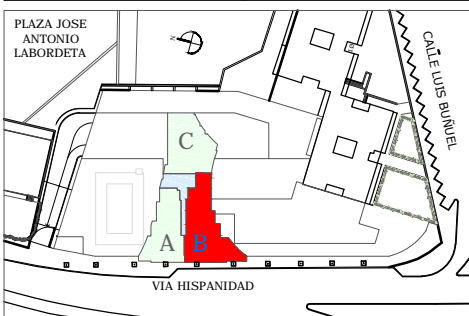

OCTUBRE 2019

ESCALA 1/75

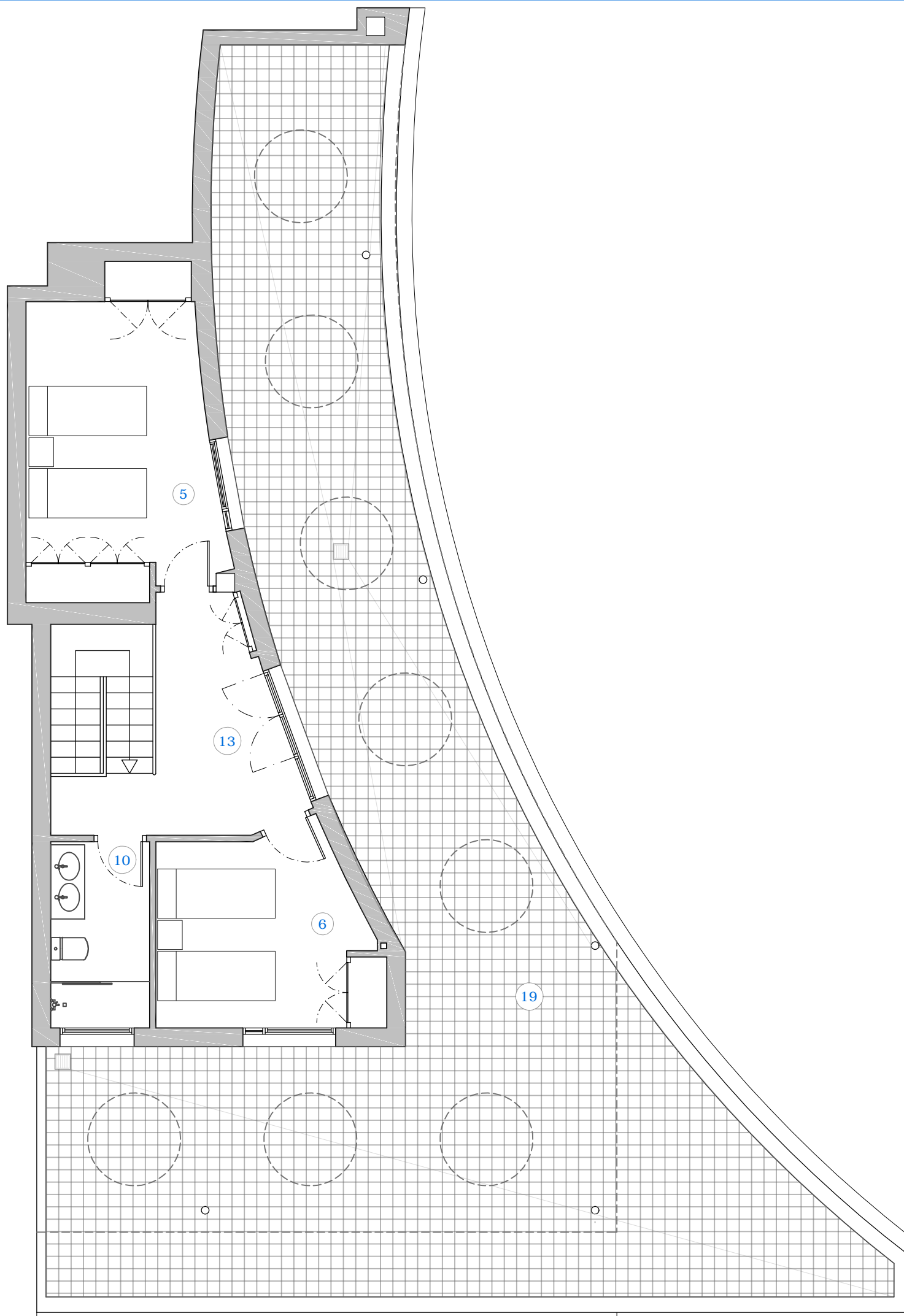

Estancia	Superficie Útil
1 Cocina	16,82 m ²
2 Salón-Comedor	40,00 m ²
3 Dormitorio 1	24,60 m ²
4 Dormitorio 2	11,74 m ²
5 Dormitorio 3	15,20 m ²
6 Dormitorio 4	10,56 m ²
7 Disponible m ²
8 Baño principal	4,50 m ²
9 Baño general	4,35 m ²
10 Aseo	4,82 m ²
11 Vestíbulo	7,32 m ²
12 Paso	4,92 m ²
13 Distribuidor	9,20 m ²
14 Escalera 1	4,54 m ²
15 Escalera 2 m ²
16 Cuarto de lavado m ²
17 Tendedero	4,74 m ²
18 Terraza 1 (100%)	16,12 m ²
19 Terraza 2 (100%)	96,47 m ²
20 Espacio exterior 1 (100%) m ²
21 Espacio exterior 2 (100%) m ²
Total Superficie Útil	275,90 m²
Superficie Útil Cerrada	158,57 m²
Superficie Útil Abierta	117,33 m²

XLVH

VIA HISPANIDAD 146



PROMUEVE: VALLE DE EBRO URBANA, S.A.U.

PROYECTO DE EJECUCIÓN DE
**27 VIVIENDAS,
GARAJES Y TRASTEROS**
EN VÍA HISPANIDAD, Nº 146. ZARAGOZA

NOTA
La parte vendedora se reserva el derecho de efectuar las modificaciones que vengan motivadas por exigencias técnicas o jurídicas puestas de manifiesto durante la tramitación administrativa y ejecución de la obra, y no fueran en detrimento de la calidad y prestaciones de la vivienda, todo ello sin cargo alguno para el comprador.

VIVIENDA TIPO 4D

PLANTA BAJO CUBIERTA

LETRA B

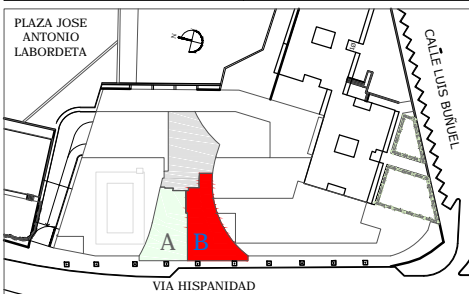

OCTUBRE 2019

ESCALA 1/75