

SUPERFICIE VIVIENDA

Superficie útil

1. vestíbulo	1,80 m ²
2. salón-comedor	21,75 m ²
3. cocina	7,05 m ²
4. distribuidor	1,35 m ²
5. dormitorio 1	13,45 m ²
6. baño 1	4,10 m ²
7. dormitorio 2	8,15 m ²
8. baño 2	4,25 m ²
9. tendedero	2,95 m ²

TOTAL útil interior 64,85 m²

TOTAL CONSTRUIDA* 86,17 m²

* Superficie construida de vivienda más la parte proporcional de zonas comunes

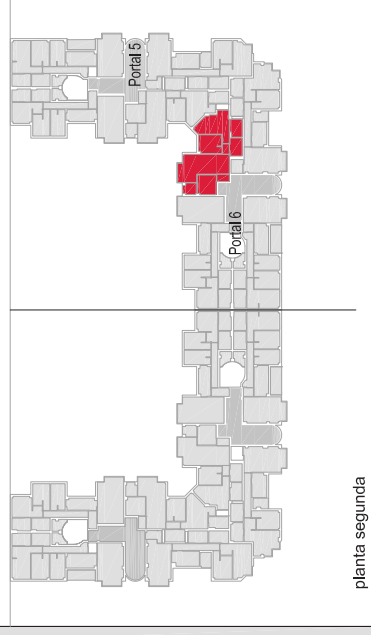
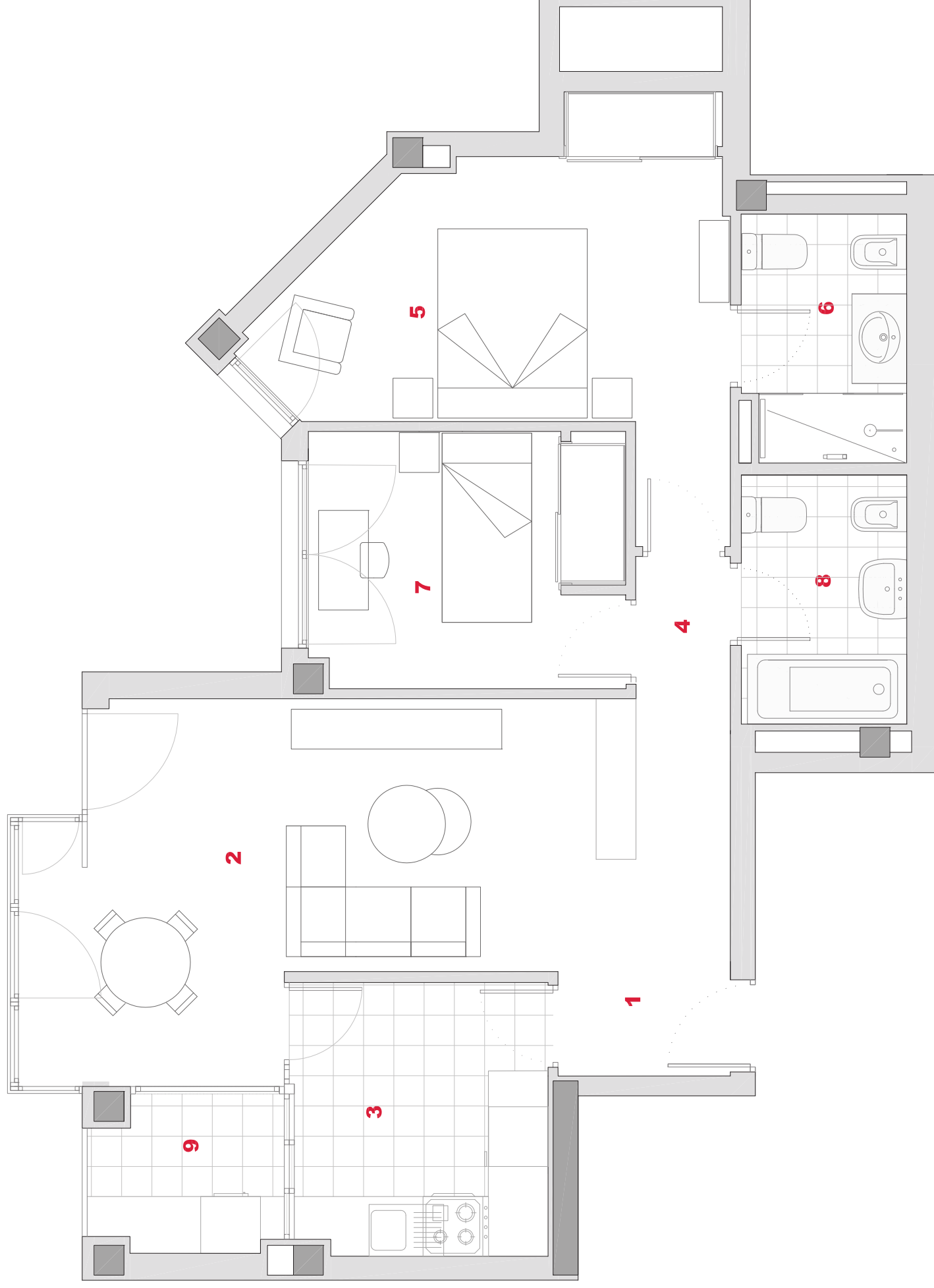

*** Nota:**

- Plano de caracter orientativo. Puede sufrir modificaciones en función del desarrollo del proyecto. Las superficies son aproximadas y podrán sufrir variaciones por necesidades técnicas y/o urbanísticas durante la obra. Los muebles reflejados tienen únicamente efecto decorativo. No constituye documento contractual.

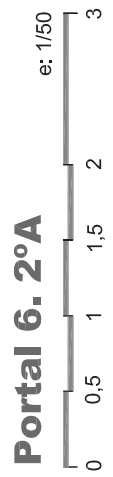

arquitectura
Portal 6
vivienda TIPO **2ºA**

REDACCIÓN DEL PROYECTO
VALLE DE EBRO URBANA, S.A.
AGS Arquitecto Grup Albo
www.agis.es

E: 1/50
Mayo 2017

PROYECTO de 140 viviendas, garaje, trasteros y local comercial en la parcela **2.31.FASE 4**
Ensanche de Vallecas. MADRID