

| Estancia | Superficie Útil |
|--------------------------------|-----------------------------|
| 1 Cocina | 12,22 m ² |
| 2 Salón-Comedor | 28,48 m ² |
| 3 Dormitorio 1 | 16,50 m ² |
| 4 Dormitorio 2 | 12,60 m ² |
| 5 Dormitorio 3 | m ² |
| 6 Dormitorio 4 | m ² |
| 7 Disponible | 91,38 m ² |
| 8 Baño principal | 4,40 m ² |
| 9 Baño general | 3,84 m ² |
| 10 Aseo | 3,92 m ² |
| 11 Vestíbulo | 7,27 m ² |
| 12 Paso | 2,33 m ² |
| 13 Distribuidor | m ² |
| 14 Escalera 1 | 4,58 m ² |
| 15 Escalera 2 | m ² |
| 16 Cuarto de lavado | m ² |
| 17 Tendadero | 3,03 m ² |
| 18 Terraza 1 (100%) | 5,29 m ² |
| 19 Terraza 2 (100%) | m ² |
| 20 Espacio exterior 1 (100%) | 23,91 m ² |
| 21 Espacio exterior 2 (100%) | m ² |
| Total Superficie Útil | 219,75 m² |
| Superficie Útil Cerrada | 187,52 m² |
| Superficie Útil Abierta | 32,23 m² |



PROMUEVE: VALLE DE EBRO URBANA, S.A.U.

PROYECTO DE EJECUCIÓN DE
**27 VIVIENDAS,
 GARAJES Y TRASTEROS**
 EN VÍA HISPANIDAD, Nº 146. ZARAGOZA

NOTA
 La parte vendedora se reserva el derecho de efectuar las modificaciones que vengan motivadas por exigencias técnicas o jurídicas puestas de manifiesto durante la tramitación administrativa y ejecución de la obra, y no fueran en detrimento de la calidad y prestaciones de la vivienda, todo ello sin cargo alguno para el comprador.

| | |
|---------------|------------|
| VIVIENDA TIPO | 2D |
| PLANTA | SEMISOTANO |
| LETRA | D |

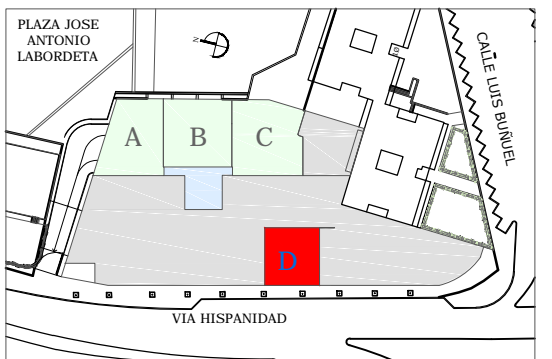

OCTUBRE 2019 ESCALA 1/50

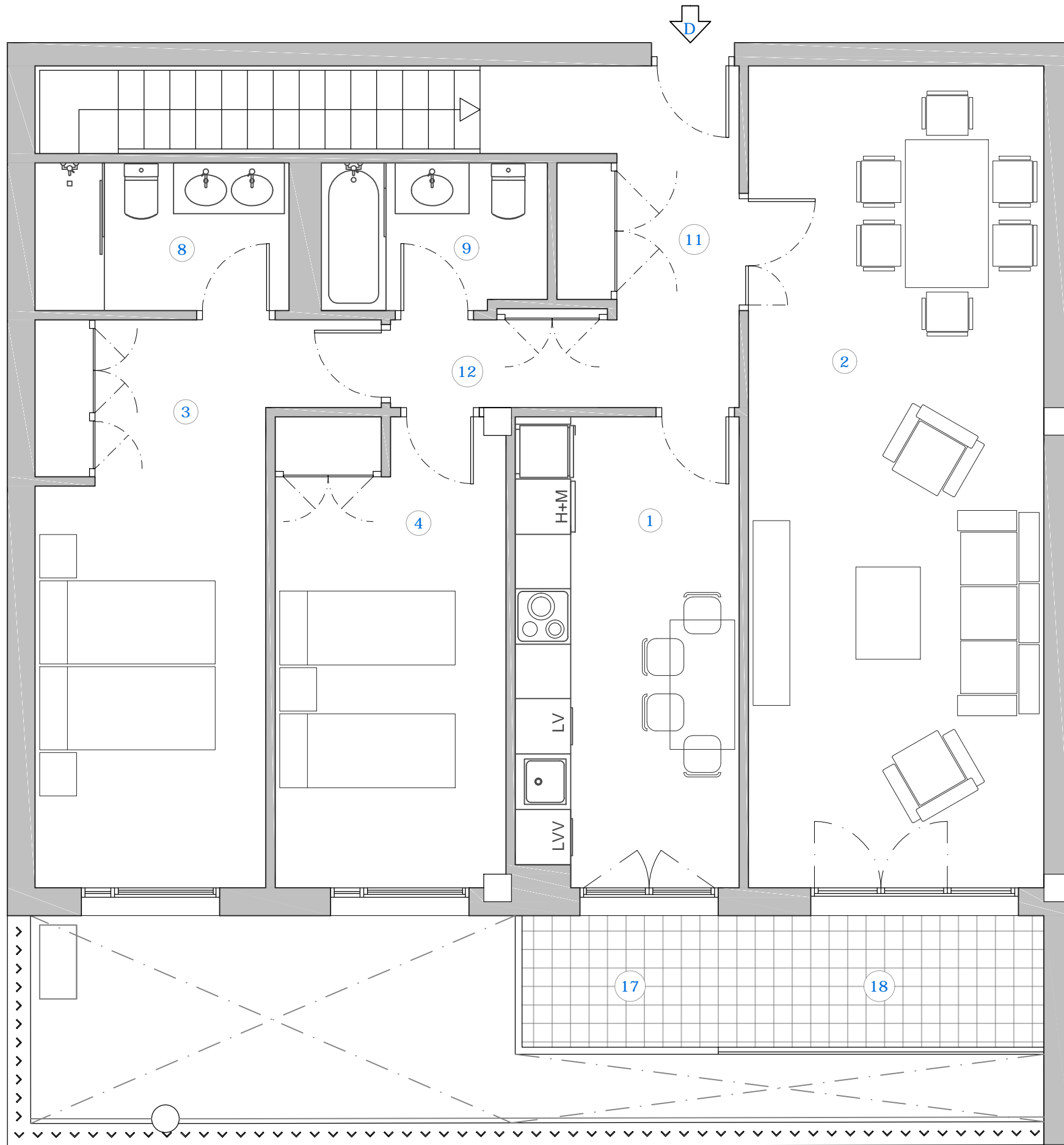

| Estancia | Superficie Útil |
|--------------------------------|-----------------------------|
| 1 Cocina | 12,22 m ² |
| 2 Salón-Comedor | 28,48 m ² |
| 3 Dormitorio 1 | 16,50 m ² |
| 4 Dormitorio 2 | 12,60 m ² |
| 5 Dormitorio 3 | m ² |
| 6 Dormitorio 4 | m ² |
| 7 Disponible | 91,38 m ² |
| 8 Baño principal | 4,40 m ² |
| 9 Baño general | 3,84 m ² |
| 10 Aseo | 3,92 m ² |
| 11 Vestíbulo | 7,27 m ² |
| 12 Paso | 2,33 m ² |
| 13 Distribuidor | m ² |
| 14 Escalera 1 | 4,58 m ² |
| 15 Escalera 2 | m ² |
| 16 Cuarto de lavado | m ² |
| 17 Tendadero | 3,03 m ² |
| 18 Terraza 1 (100%) | 5,29 m ² |
| 19 Terraza 2 (100%) | m ² |
| 20 Espacio exterior 1 (100%) | 23,91 m ² |
| 21 Espacio exterior 2 (100%) | m ² |
| Total Superficie Útil | 219,75 m² |
| Superficie Útil Cerrada | 187,52 m² |
| Superficie Útil Abierta | 32,23 m² |

XLVH

VIA HISPANIDAD 146



PROMUEVE: VALLE DE EBRO URBANA, S.A.U.

PROYECTO DE EJECUCIÓN DE
27 VIVIENDAS,
GARAJES Y TRASTEROS
 EN VÍA HISPANIDAD, Nº 146. ZARAGOZA

NOTA
 La parte vendedora se reserva el derecho de efectuar las modificaciones que vengan motivadas por exigencias técnicas o jurídicas puestas de manifiesto durante la tramitación administrativa y ejecución de la obra, y no fueran en detrimento de la calidad y prestaciones de la vivienda, todo ello sin cargo alguno para el comprador.

| | |
|---------------|------|
| VIVIENDA TIPO | 2D |
| PLANTA | BAJA |
| LETRA | D |

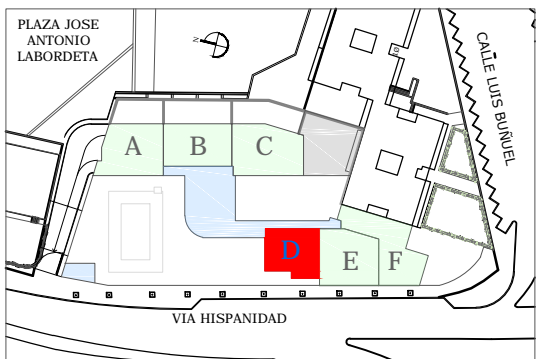

OCTUBRE 2019 ESCALA 1/50