

VIVIENDA TIPO	2 Dormitorios
PORTAL	2
PLANTA	2
LETRA	B

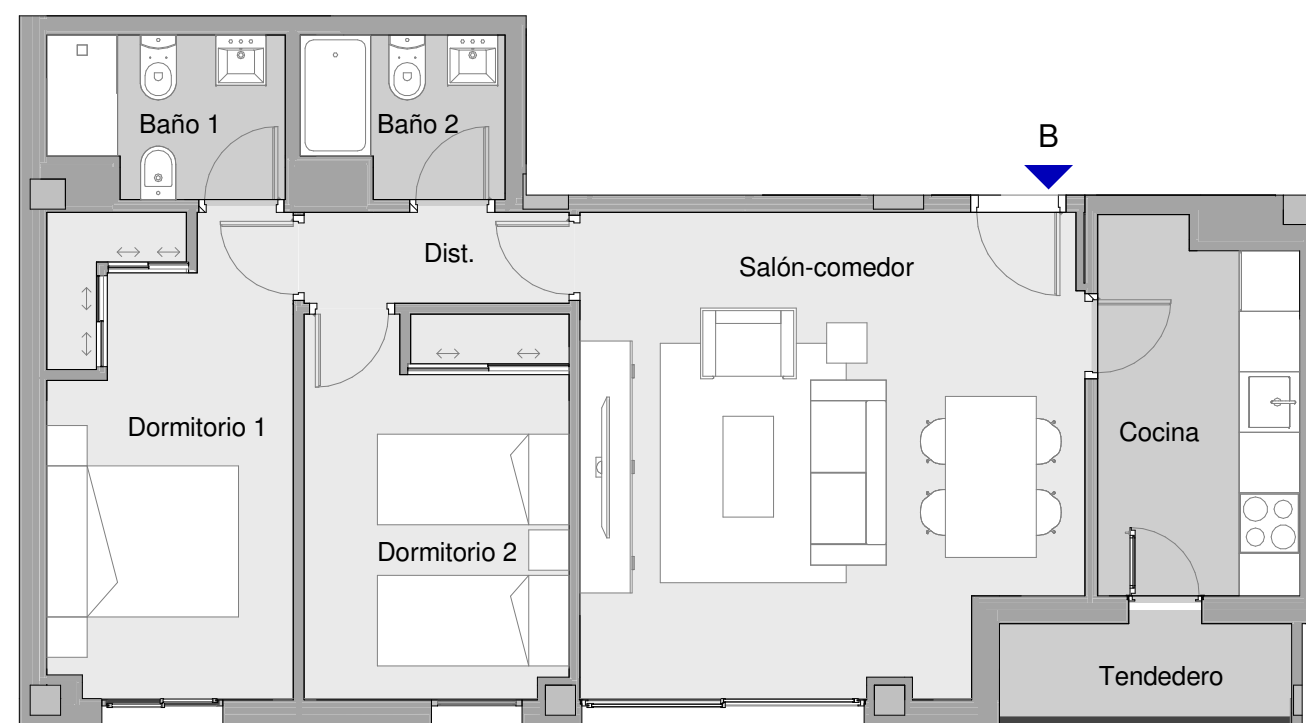

Estancia	Area (m²)
Baño 1	3.54
Baño 2	3.00
Cocina	7.23
Dist.	2.36
Dormitorio 1	11.51
Dormitorio 2	9.99
Salón-comedor	22.90
Tendedero	3.01
Total superficie util	63.54

Total superficie construida con p.p. de elementos comunes	83.50 m²
--	-----------------

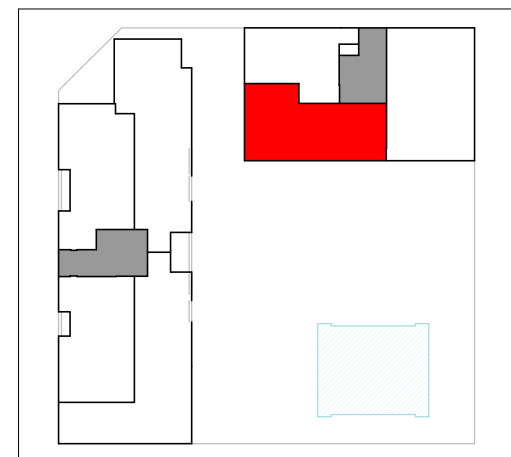

PROMOCION EDIFICIO RESIDENCIAL
 VIVIENDA COLECTIVA LIBRE CON 36
 VIVIENDAS DE 1, 2, 3 Y 4 DORMITORIOS, 37
 PLAZAS DE GARAJE, 36 TRASTEROS Y
 LOCAL COMERCIAL EN EL SOLAR 5.34(A) DE
 LA UNIDAD DE EJECUCION 5 DEL PLAN
 PARCIAL UZP 1.03 ENSANCHE DE VALLECAS,
 EN LA CALLE ARTE POP Nº12, 28051 MADRID

NOTA: Plano orientativo, sujeto a modificaciones técnicas y urbanísticas, no constituye documento contractual.

Amueblamiento de carácter orientativo, no incluido



ESCALA 1 : 75

