

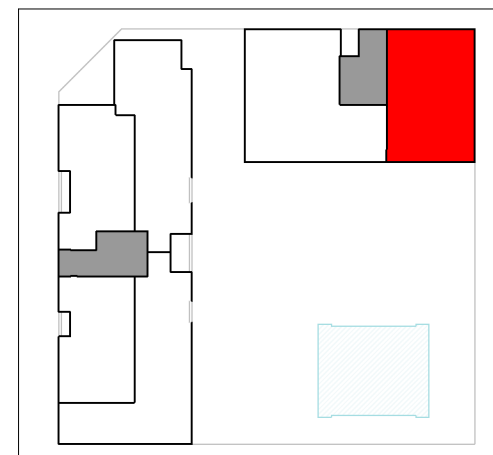

VIVIENDA TIPO	3 Dormitorios
PORTAL	2
PLANTA	4
LETRA	A



Estancia	Area (m ²)
Baño 1	4.15
Baño 2	3.01
Cocina	6.19
Dist.	3.16
Dormitorio 1	14.87
Dormitorio 2	9.20
Dormitorio 3	9.22
Salón-comedor	20.28
Tendedero	3.57
Vestíbulo	4.08
Total superficie útil	77.73
Superficie útil exterior cubierta (terrace)	3.96 m ²
Total superficie útil	81.69 m²
Total superficie construida con p.p. de elementos comunes	105.63 m²



PROMOCION EDIFICIO RESIDENCIAL
 VIVIENDA COLECTIVA LIBRE CON 36
 VIVIENDAS DE 1, 2, 3 Y 4 DORMITORIOS, 37
 PLAZAS DE GARAJE, 36 TRASTEROS Y
 LOCAL COMERCIAL EN EL SOLAR 5.34(A) DE
 LA UNIDAD DE EJECUCION 5 DEL PLAN
 PARCIAL UZP 1.03 ENSANCHE DE VALLECAS,
 EN LA CALLE ARTE POP Nº12, 28051 MADRID

NOTA: Plano orientativo, sujeto a modificaciones técnicas y urbanísticas, no constituye documento contractual.

Amueblamiento de carácter orientativo, no incluido



ESCALA 1 : 75

