

63 VIVIENDAS Y ESTACIONAMIENTOS

EDIFICIO vNtto

PARCELA R02-d en PARQUE VENECIA, Zaragoza

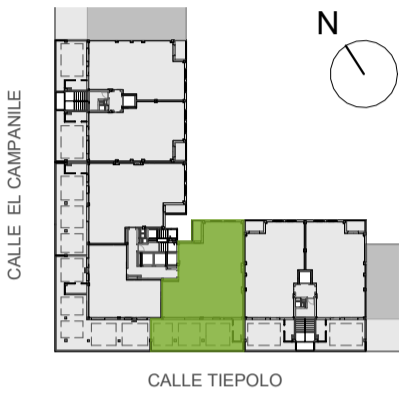

Estancia	Superficie útil
Recibidor	4.50 m ²
Distribuidor	5.63 m ²
Salón Comedor	25.12 m ²
Cocina	9.60 m ²
Dormitorio principal	11.16 m ²
Dormitorio 2	11.34 m ²
Dormitorio 3	10.19 m ²
Dormitorio 4	12.09 m ²
Vestidor	4.71 m ²
Baño principal	4.06 m ²
Baño general	3.60 m ²
sup. útil cerrada	102.00 m ²
Terraza 1	45.30 m ²
Terraza 2	2.99 m ²
Tendedero	3.44 m ²
sup. útil abierta	51.73 m ²
SUPERFICIE ÚTIL TOTAL	153.73 m²

Escala 1:50

NOTA - La parte vendedora se reserva el derecho de efectuar las modificaciones que vengan motivadas por exigencias técnicas o jurídicas puestas de manifiesto durante la tramitación administrativa y ejecución de la obra, y no fueran en detrimento de la calidad y prestaciones de la vivienda, todo ello sin cargo alguno para el comprador.

