



Localización

Parcela TR-20-A
Unidad de Ejecución P.A.U. II-4
Calle de Américo Castro, 124.
Sanchinarro, Madrid.

Bloque 1, Portal A, Planta Tercera, Letra D

Superficies

Sup. útil cerrada	96,03 m ²
Sup. útil abierta	14,03 m ²

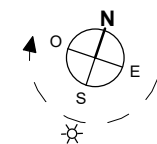
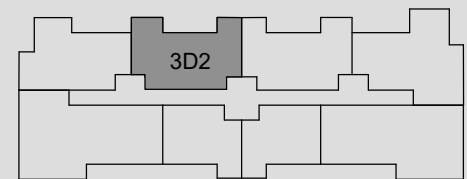
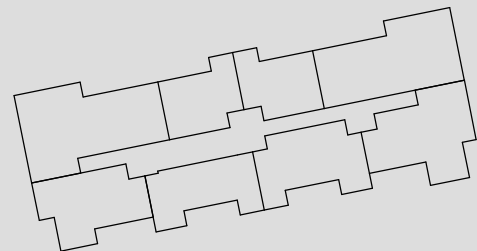
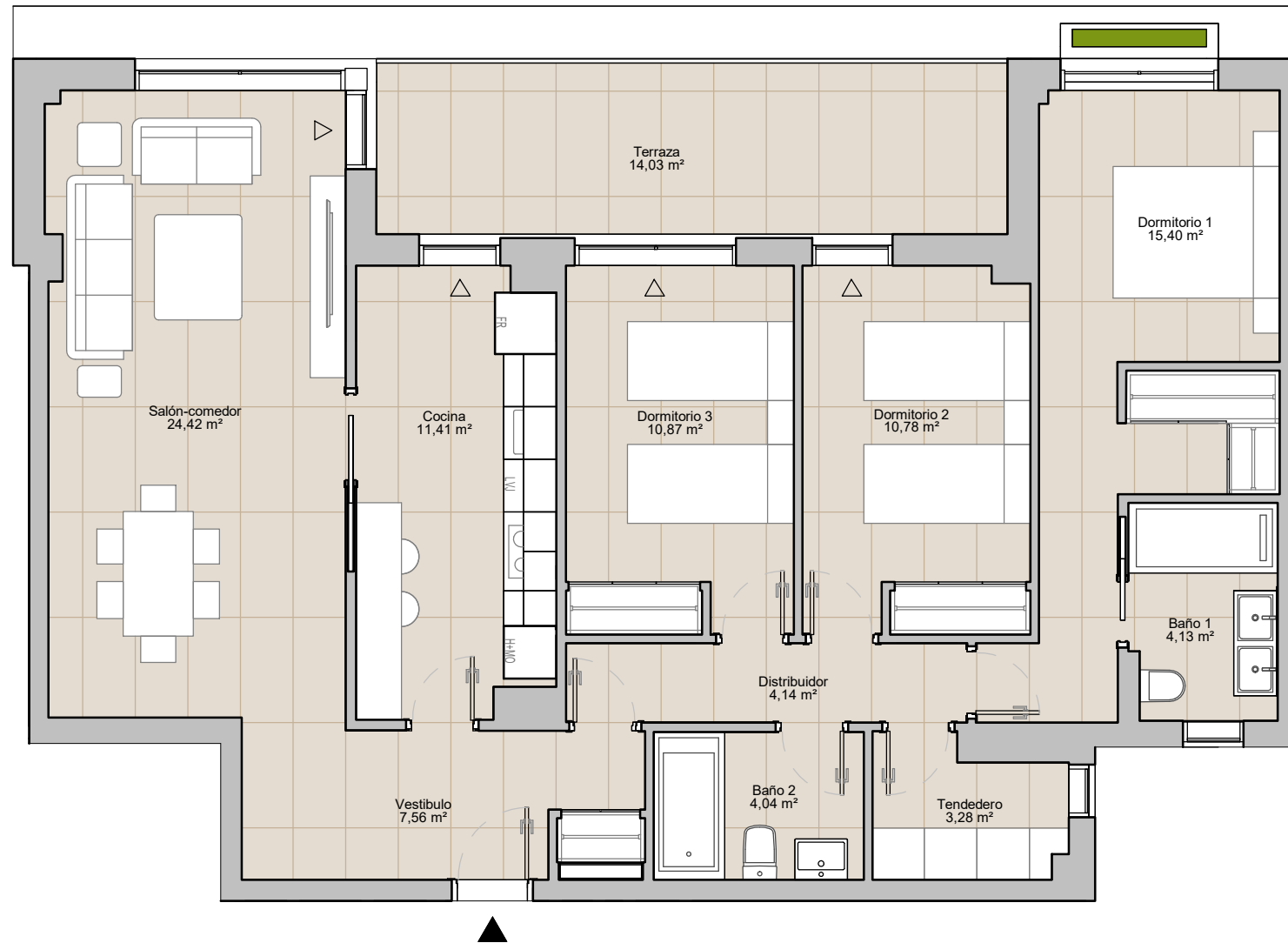
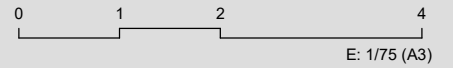

La parte vendedora se reserva el derecho de efectuar las modificaciones que vengán motivadas por exigencias técnicas o jurídicas puestas de manifiesto durante la tramitación administrativa y ejecución de la obra, y no fueran en detrimento de la calidad y prestaciones de la vivienda, todo ello sin cargo alguno para el comprador.