



## LOCAL COMERCIAL

### Localización

Parcela 1.60D  
Unidad de Ejecución P.P. UZP 1.03.

Calle de Alameda del Valle 27, 29 y 31.  
Ensanche de Vallecas, Madrid.

### Superficies

Sup. útil total 69,57 m<sup>2</sup>  
Sup. construida total 75,00 m<sup>2</sup>

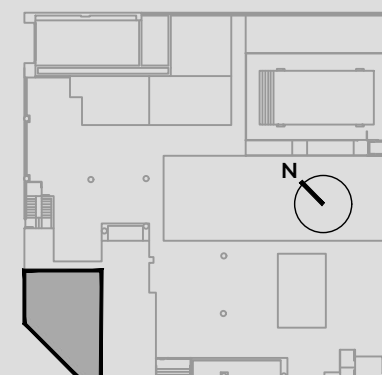
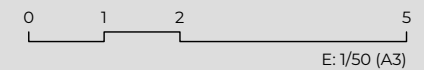

La parte vendedora se reserva el derecho de efectuar las modificaciones que vengan motivadas por exigencias técnicas o jurídicas puestas de manifiesto durante la tramitación administrativa y ejecución de la obra, y no fueran en detrimento de la calidad y prestaciones de la vivienda, todo ello sin cargo alguno para el comprador.

CALLE TALAMANCA DEL JARAMA

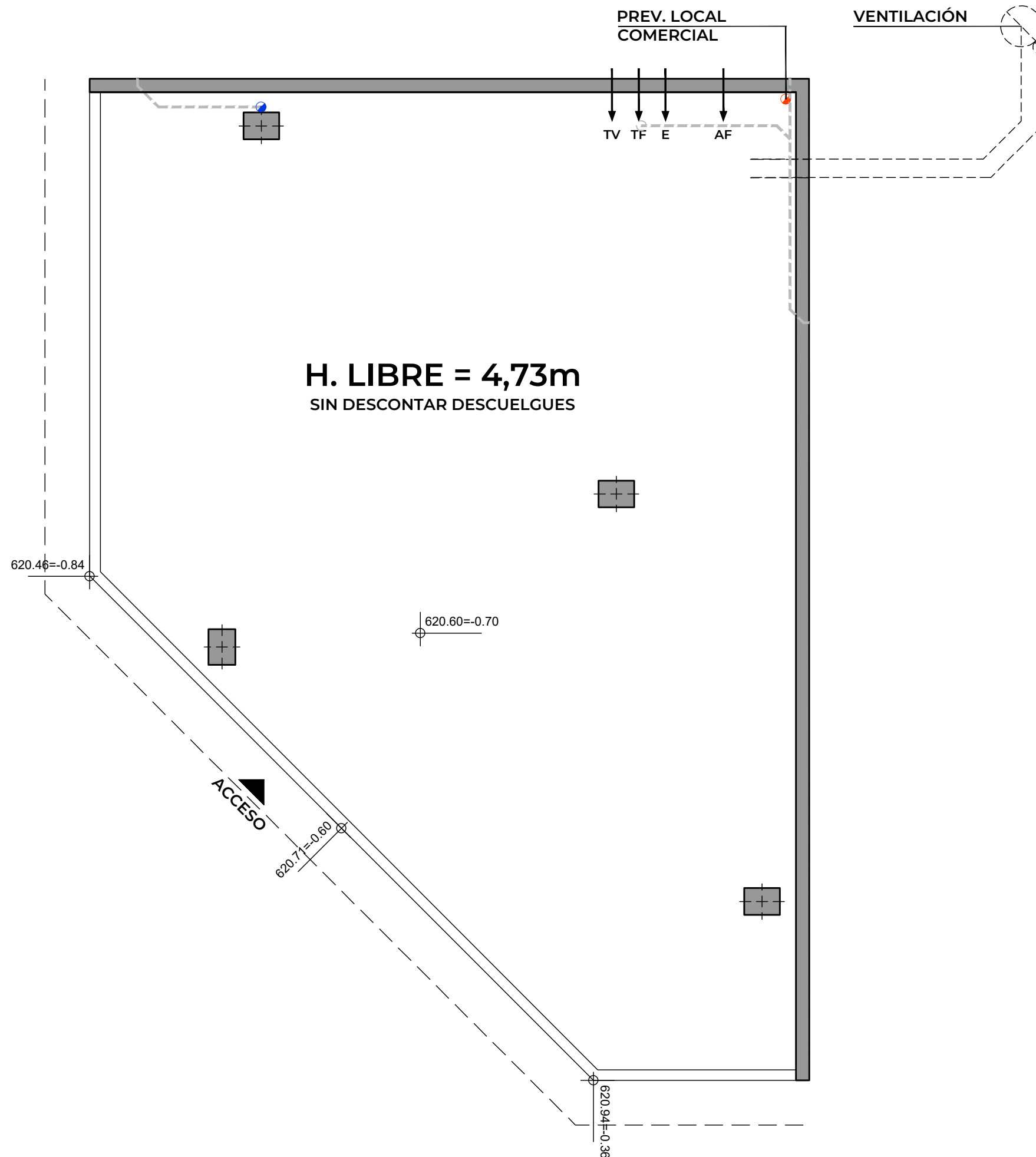

CALLE ALAMEDA DEL VALLE

LEYENDA DE INSTALACIONES	
→ TV	ACOMETIDA TELEVISIÓN
→ TF	ACOMETIDA TELÉFONO
→ E	ACOMETIDA ELECTRICIDAD
→ AF	ACOMETIDA AGUA FRÍA
---	SANEAMIENTO COLGADO
●	BAJANTE DE PLUVIALES
●	BAJANTE DE FECALES
---	VENTILACIÓN DEL LOCAL

