

Estancia	Superficie Útil
1 Cocina	15,65 m <sup>2</sup>
2 Salón-Comedor	35,28 m <sup>2</sup>
3 Dormitorio 1	17,57 m <sup>2</sup>
4 Dormitorio 2	10,79 m <sup>2</sup>
5 Dormitorio 3	... m <sup>2</sup>
6 Dormitorio 4	... m <sup>2</sup>
7 Disponible	94,92 m <sup>2</sup>
8 Baño principal	4,69 m <sup>2</sup>
9 Baño general	3,84 m <sup>2</sup>
10 Aseo	3,84 m <sup>2</sup>
11 Vestibulo	7,00 m <sup>2</sup>
12 Paso	2,27 m <sup>2</sup>
13 Distribuidor	... m <sup>2</sup>
14 Escalera 1	4,15 m <sup>2</sup>
15 Escalera 2	... m <sup>2</sup>
16 Cuarto de lavado	... m <sup>2</sup>
17 Tendedero	4,56 m <sup>2</sup>
18 Terraza 1 (100%)	... m <sup>2</sup>
19 Terraza 2 (100%)	... m <sup>2</sup>
20 Espacio exterior 1 (100%)	18,26 m <sup>2</sup>
21 Espacio exterior 2 (100%)	105,47 m <sup>2</sup>
<b>Total Superficie Util</b>	<b>328,29 m<sup>2</sup></b>
<b>Superficie Util Cerrada</b>	<b>200,00 m<sup>2</sup></b>
<b>Superficie Util Abierta</b>	<b>128,29 m<sup>2</sup></b>

# XLVH

## VIA HISPANIDAD 146



PROMUEVE: VALLE DE EBRO URBANA, S.A.U.

PROYECTO DE EJECUCIÓN DE  
**27 VIVIENDAS,  
 GARAJES Y TRASTEROS**  
 EN VÍA HISPANIDAD, Nº 146. ZARAGOZA

NOTA  
 La parte vendedora se reserva el derecho de efectuar las modificaciones que vengan motivadas por exigencias técnicas o jurídicas puestas de manifiesto durante la tramitación administrativa y ejecución de la obra, y no fueran en detrimento de la calidad y prestaciones de la vivienda, todo ello sin cargo alguno para el comprador.

VIVIENDA TIPO	2D
PLANTA	BAJA
LETRA	F

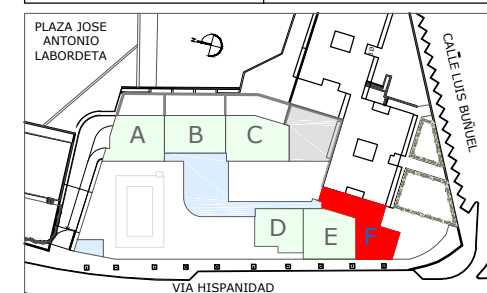

JUNIO 2019 ESCALA 1/75

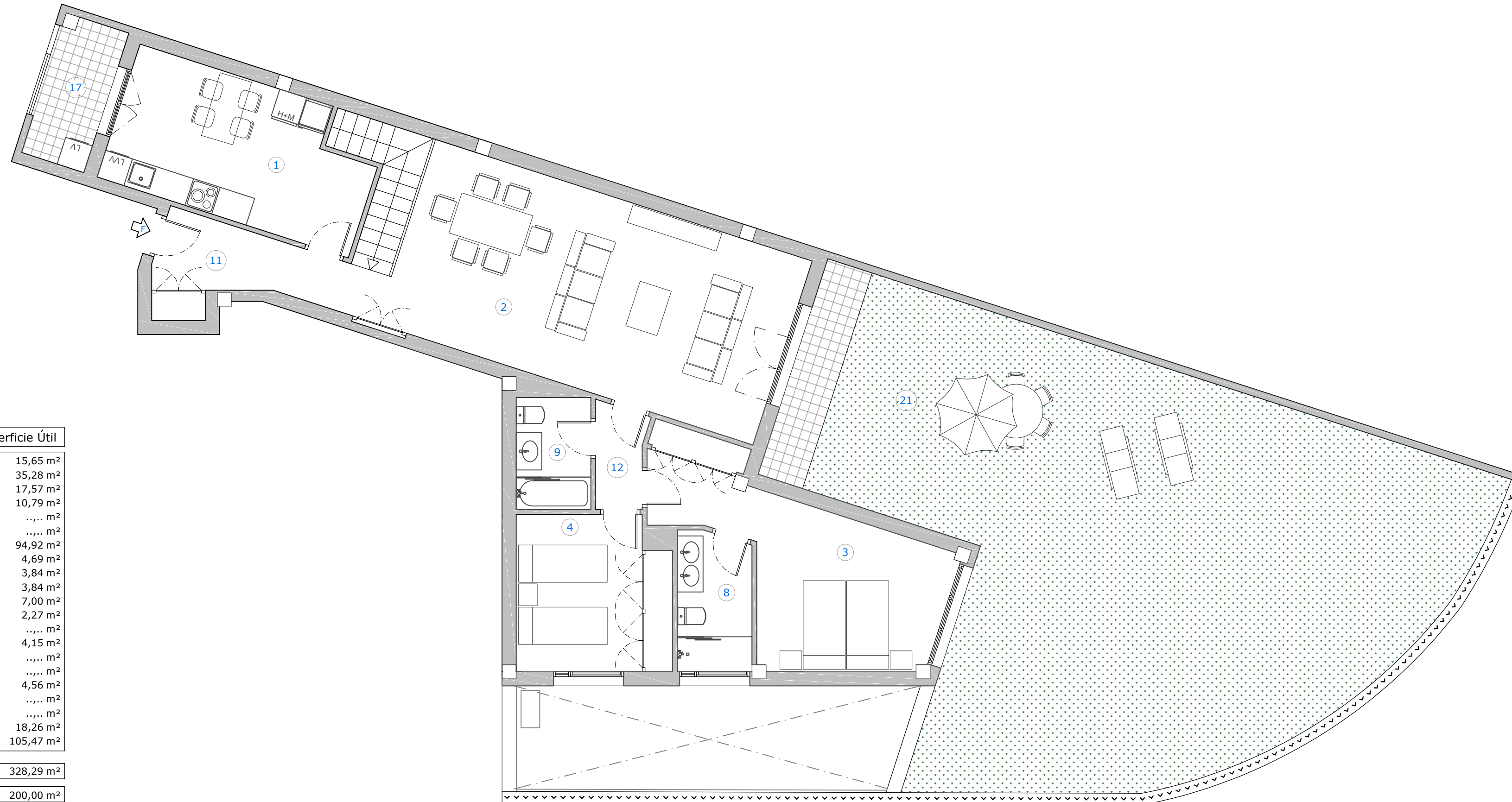

Estancia	Superficie Útil
1 Cocina	15,65 m <sup>2</sup>
2 Salón-Comedor	35,28 m <sup>2</sup>
3 Dormitorio 1	17,57 m <sup>2</sup>
4 Dormitorio 2	10,79 m <sup>2</sup>
5 Dormitorio 3	..... m <sup>2</sup>
6 Dormitorio 4	..... m <sup>2</sup>
7 Disponible	94,92 m <sup>2</sup>
8 Baño principal	4,69 m <sup>2</sup>
9 Baño general	3,84 m <sup>2</sup>
10 Aseo	3,84 m <sup>2</sup>
11 Vestibulo	7,00 m <sup>2</sup>
12 Paso	2,27 m <sup>2</sup>
13 Distribuidor	..... m <sup>2</sup>
14 Escalera 1	4,15 m <sup>2</sup>
15 Escalera 2	..... m <sup>2</sup>
16 Cuarto de lavado	..... m <sup>2</sup>
17 Tendedero	4,56 m <sup>2</sup>
18 Terraza 1 (100%)	..... m <sup>2</sup>
19 Terraza 2 (100%)	..... m <sup>2</sup>
20 Espacio exterior 1 (100%)	18,26 m <sup>2</sup>
21 Espacio exterior 2 (100%)	105,47 m <sup>2</sup>

Total Superficie Util	328,29 m <sup>2</sup>
Superficie Util Cerrada	200,00 m <sup>2</sup>
Superficie Util Abierta	128,29 m <sup>2</sup>



PROMUEVE: VALLE DE EBRO URBANA, S.A.U.

PROYECTO DE EJECUCIÓN DE  
**27 VIVIENDAS,  
 GARAJES Y TRASTEROS**  
 EN VÍA HISPANIDAD, Nº 146. ZARAGOZA

**NOTA**  
 La parte vendedora se reserva el derecho de efectuar las modificaciones que vengan motivadas por exigencias técnicas o jurídicas puestas de manifiesto durante la tramitación administrativa y ejecución de la obra, y no fueran en detrimento de la calidad y prestaciones de la vivienda, todo ello sin cargo alguno para el comprador.

VIVIENDA TIPO	2D
PLANTA	PRIMERA
LETRA	F

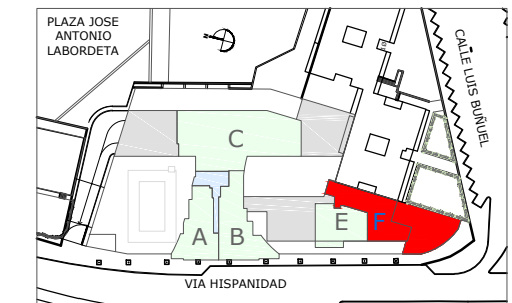

JUNIO 2019 ESCALA 1/75

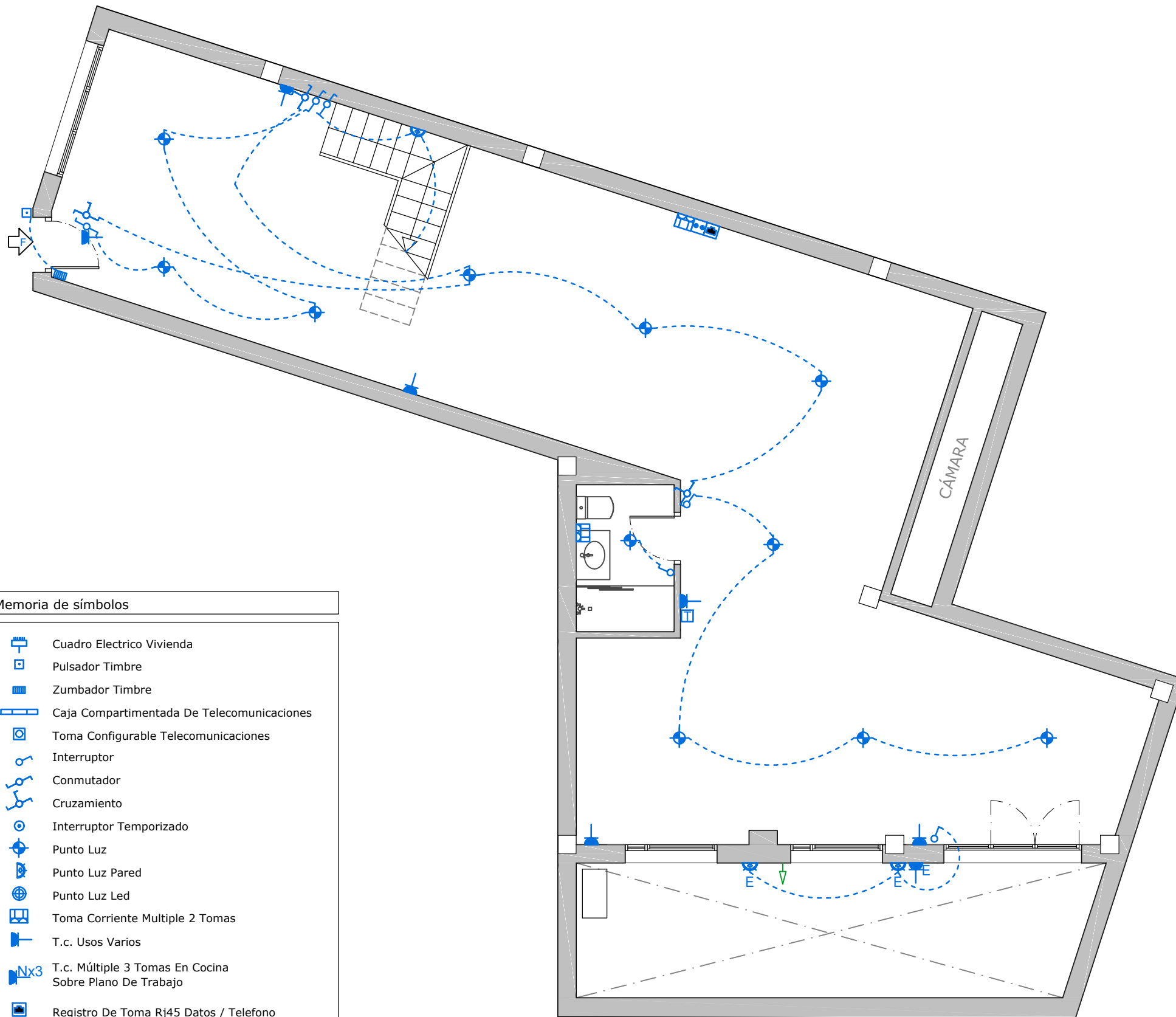

Memoria de símbolos

- Cuadro Electrico Vivienda
- Pulsador Timbre
- Zumbador Timbre
- Caja Compartimentada De Telecomunicaciones
- Toma Configurable Telecomunicaciones
- Interruptor
- Conmutador
- Cruzamiento
- Interruptor Temporizado
- Punto Luz
- Punto Luz Pared
- Punto Luz Led
- Toma Corriente Multiple 2 Tomas
- T.c. Usos Varios
- T.c. Múltiple 3 Tomas En Cocina Sobre Plano De Trabajo
- Registro De Toma Rj45 Datos / Telefono
- Registro De Toma Coaxial Banda Ancha
- Registro De Toma Coaxial Rtv
- Termostato Calefacción
- Termostato Aire Acondicionado
- Videoportero Automatico
- Estanco

Memoria de símbolos

- Toma de agua fría en exterior

# XLVH

## VIA HISPANIDAD 146



PROMUEVE: VALLE DE EBRO URBANA, S.A.U.

**PROYECTO DE EJECUCIÓN DE  
27 VIVIENDAS,  
GARAJES Y TRASTEROS  
EN VÍA HISPANIDAD, Nº 146. ZARAGOZA**

**NOTA**  
La parte vendedora se reserva el derecho de efectuar las modificaciones que vengan motivadas por exigencias técnicas o jurídicas puestas de manifiesto durante la tramitación administrativa y ejecución de la obra, y no fueran en detrimento de la calidad y prestaciones de la vivienda, todo ello sin cargo alguno para el comprador.

VIVIENDA TIPO	2D
PLANTA	BAJA
LETRA	F

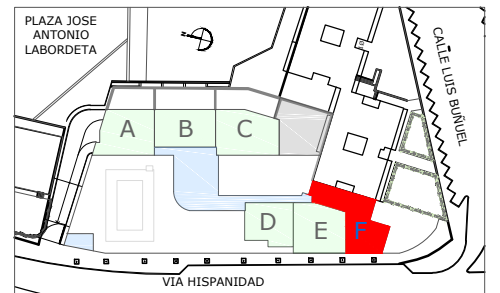

JUNIO 2019 ESCALA 1/75

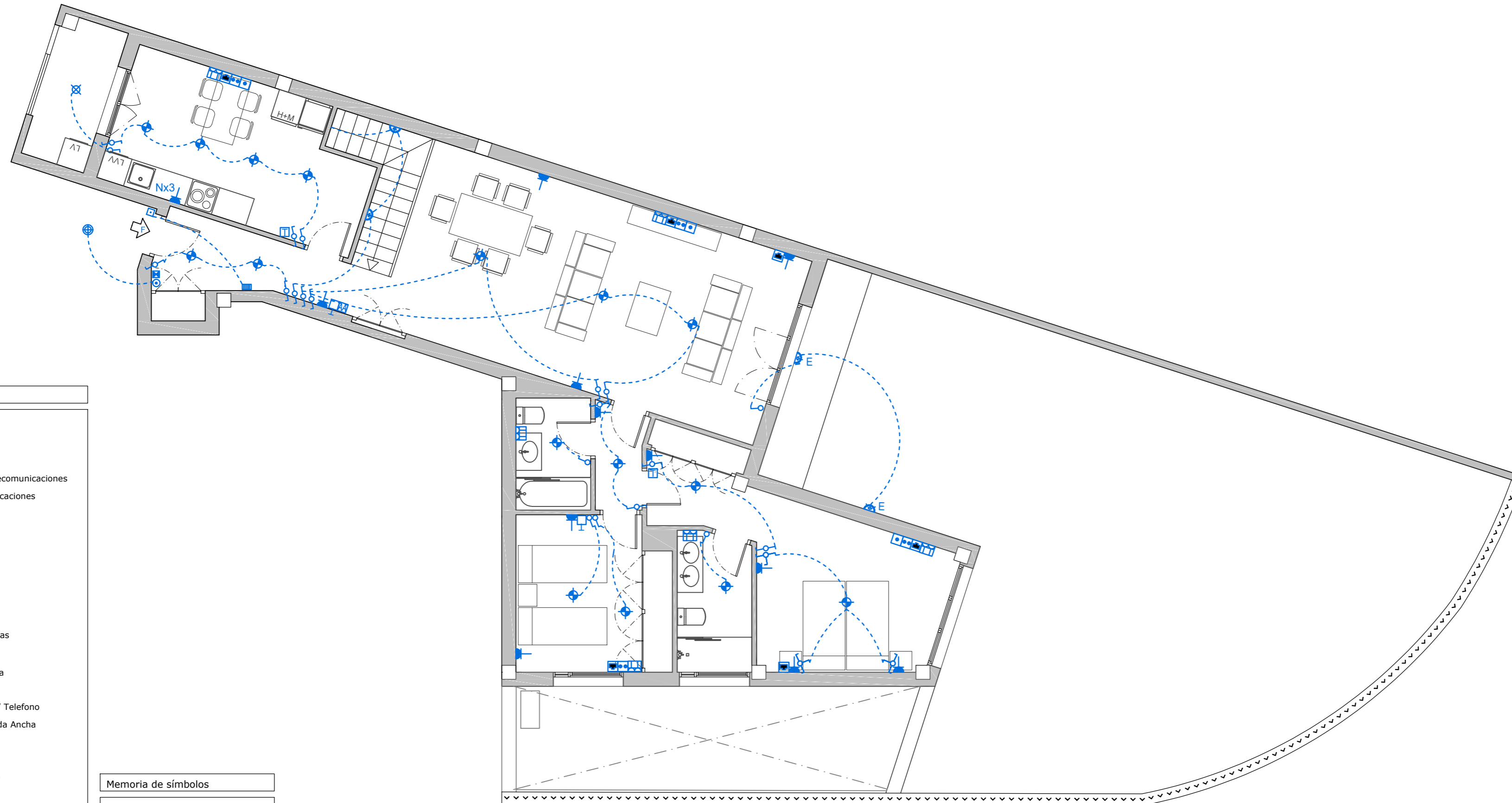

Memoria de símbolos

- Cuadro Electrico Vivienda
- Pulsador Timbre
- Zumbador Timbre
- Caja Compartimentada De Telecomunicaciones
- Toma Configurable Telecomunicaciones
- Interruptor
- Conmutador
- Cruzamiento
- Interruptor Temporizado
- Punto Luz
- Punto Luz Pared
- Punto Luz Led
- Toma Corriente Multiple 2 Tomas
- T.c. Usos Varios
- T.c. Múltiple 3 Tomas En Cocina Sobre Plano De Trabajo
- Registro De Toma Rj45 Datos / Telefono
- Registro De Toma Coaxial Banda Ancha
- Registro De Toma Coaxial Rtv
- Termostato Calefacción
- Termostato Aire Acondicionado
- Videoportero Automatico
- Estanco

Memoria de símbolos

- Toma de agua fría en exterior



PROMUEVE: VALLE DE EBRO URBANA, S.A.U.

PROYECTO DE EJECUCIÓN DE  
**27 VIVIENDAS,  
 GARAJES Y TRASTEROS**  
 EN VÍA HISPANIDAD, Nº 146. ZARAGOZA

NOTA  
 La parte vendedora se reserva el derecho de efectuar las modificaciones que vengan motivadas por exigencias técnicas o jurídicas puestas de manifiesto durante la tramitación administrativa y ejecución de la obra, y no fueran en detrimento de la calidad y prestaciones de la vivienda, todo ello sin cargo alguno para el comprador.

VIVIENDA TIPO	2D
PLANTA	PRIMERA
LETRA	F

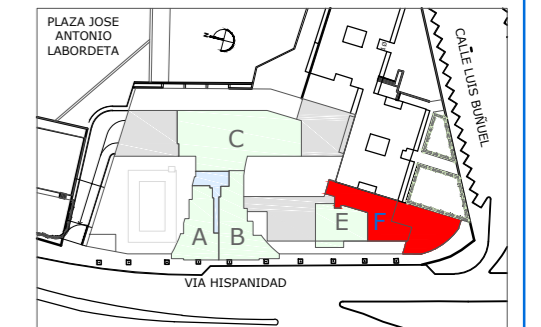

JUNIO 2019 ESCALA 1/75