

Estancia	Superficie Útil
1 Cocina	10,79 m ²
2 Salón-Comedor	29,66 m ²
3 Dormitorio 1	15,65 m ²
4 Dormitorio 2	11,56 m ²
5 Dormitorio 3 m ²
6 Dormitorio 4 m ²
7 Disponible	86,59 m ²
8 Baño principal	3,68 m ²
9 Baño general	3,89 m ²
10 Aseo	3,70 m ²
11 Vestíbulo	4,66 m ²
12 Paso	4,20 m ²
13 Distribuidor m ²
14 Escalera 1	4,00 m ²
15 Escalera 2 m ²
16 Cuarto de lavado m ²
17 Tendadero	3,03 m ²
18 Terraza 1 (100%)	6,48 m ²
19 Terraza 2 (100%) m ²
20 Espacio exterior 1 (100%)	26,18 m ²
21 Espacio exterior 2 (100%) m ²
Total Superficie Útil	214,07 m²
Superficie Útil Cerrada	178,38 m²
Superficie Útil Abierta	35,69 m²



PROYECTO DE EJECUCIÓN DE
**27 VIVIENDAS,
 GARAJES Y TRASTEROS**
 EN VÍA HISPANIDAD, Nº 146. ZARAGOZA

NOTA
 La parte vendedora se reserva el derecho de efectuar las modificaciones que vengan motivadas por exigencias técnicas o jurídicas puestas de manifiesto durante la tramitación administrativa y ejecución de la obra, y no fueran en detrimento de la calidad y prestaciones de la vivienda, todo ello sin cargo alguno para el comprador.

VIVIENDA TIPO	2D
PLANTA	BAJA
LETRA	E

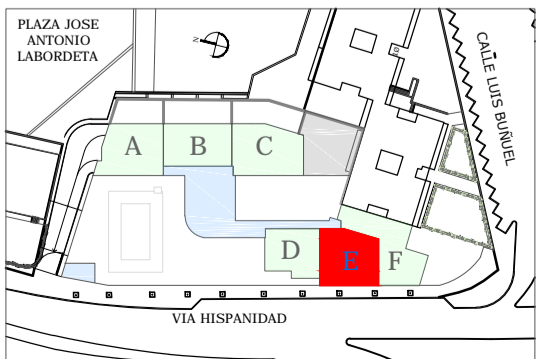

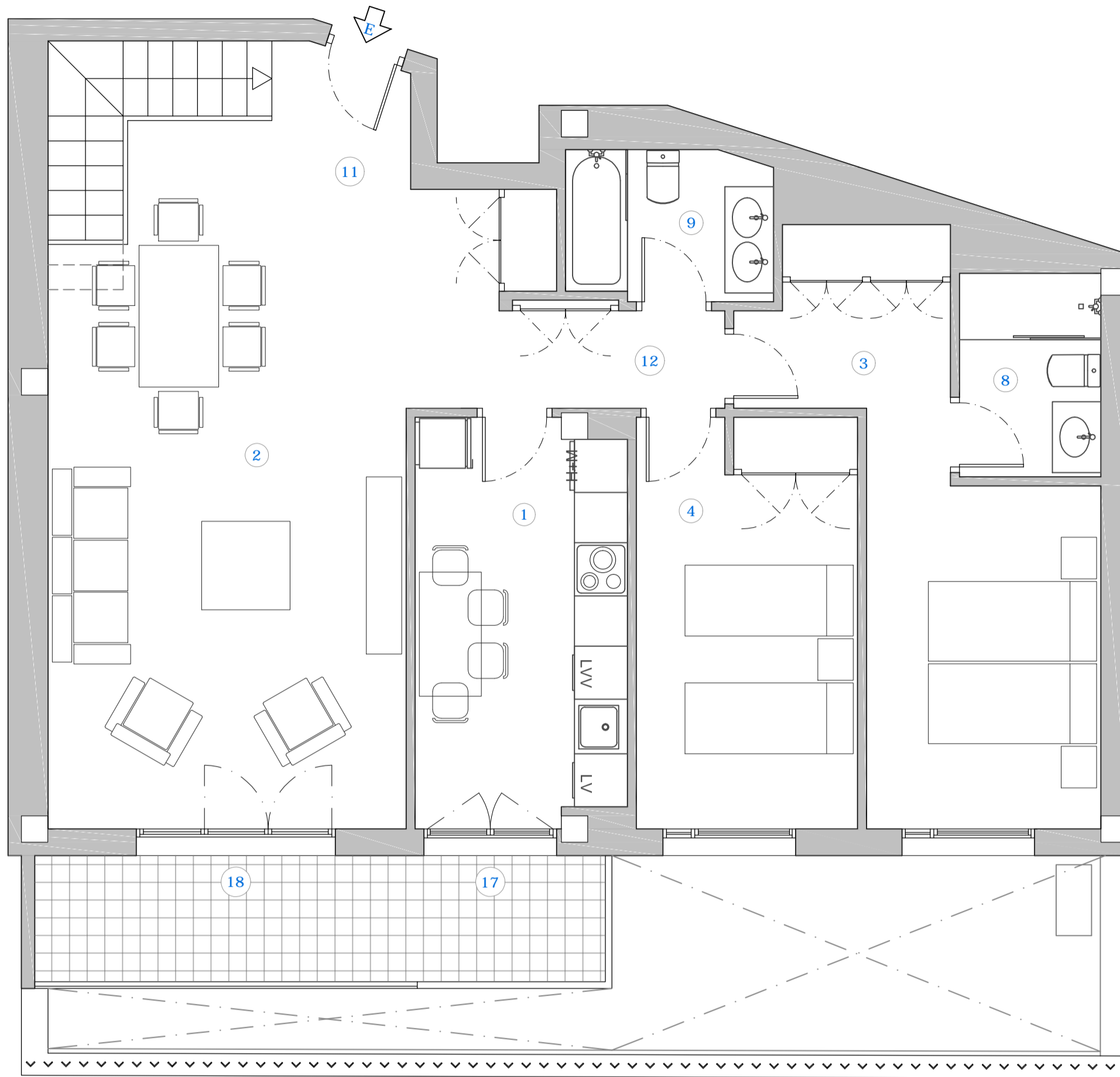

Estancia	Superficie Útil
1 Cocina	10,79 m ²
2 Salón-Comedor	29,66 m ²
3 Dormitorio 1	15,65 m ²
4 Dormitorio 2	11,56 m ²
5 Dormitorio 3 m ²
6 Dormitorio 4 m ²
7 Disponible	86,59 m ²
8 Baño principal	3,68 m ²
9 Baño general	3,89 m ²
10 Aseo	3,70 m ²
11 Vestíbulo	4,66 m ²
12 Paso	4,20 m ²
13 Distribuidor m ²
14 Escalera 1	4,00 m ²
15 Escalera 2 m ²
16 Cuarto de lavado m ²
17 Tendadero	3,03 m ²
18 Terraza 1 (100%)	6,48 m ²
19 Terraza 2 (100%) m ²
20 Espacio exterior 1 (100%)	26,18 m ²
21 Espacio exterior 2 (100%) m ²
Total Superficie Útil	214,07 m²
Superficie Útil Cerrada	178,38 m²
Superficie Útil Abierta	35,69 m²

VIA HISPANIDAD 146

**PROYECTO DE EJECUCIÓN DE
 27 VIVIENDAS,
 GARAJES Y TRASTEROS
 EN VÍA HISPANIDAD, Nº 146. ZARAGOZA**

NOTA
 La parte vendedora se reserva el derecho de efectuar las modificaciones que vengan motivadas por exigencias técnicas o jurídicas puestas de manifiesto durante la tramitación administrativa y ejecución de la obra, y no fueran en detrimento de la calidad y prestaciones de la vivienda, todo ello sin cargo alguno para el comprador.

VIVIENDA TIPO	2D
PLANTA	PRIMERA
LETRA	E

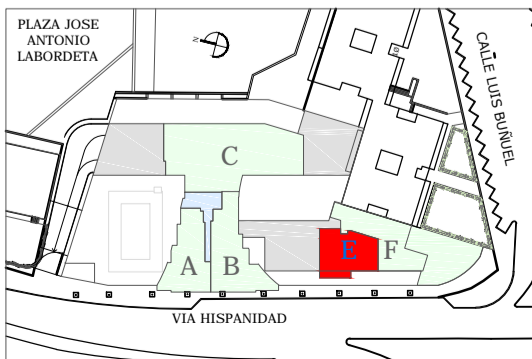

PROMUEVE: VALLE DE EBRO URBANA, S.A.U.

OCTUBRE 2019 ESCALA 1/50